

Tumorregister München Rückmeldekonzzept

Tumorregister München (TRM)

4,5 Mio. Einwohner



ab 1978: 1,2 Mio. Einwohner
ab 1998: 2,3 Mio. Einwohner
ab 2002: 3,8 Mio. Einwohner (4,6% der BRD)
ab 2007: 4,5 Mio. Einwohner (5,5% der BRD)

21 Pathologieinstitute
21 Strahlentherapien
73 Krankenhäuser
ca. 350 Abteilungen

23 Gesundheitsämter
> 536 Einwohnermeldeämter

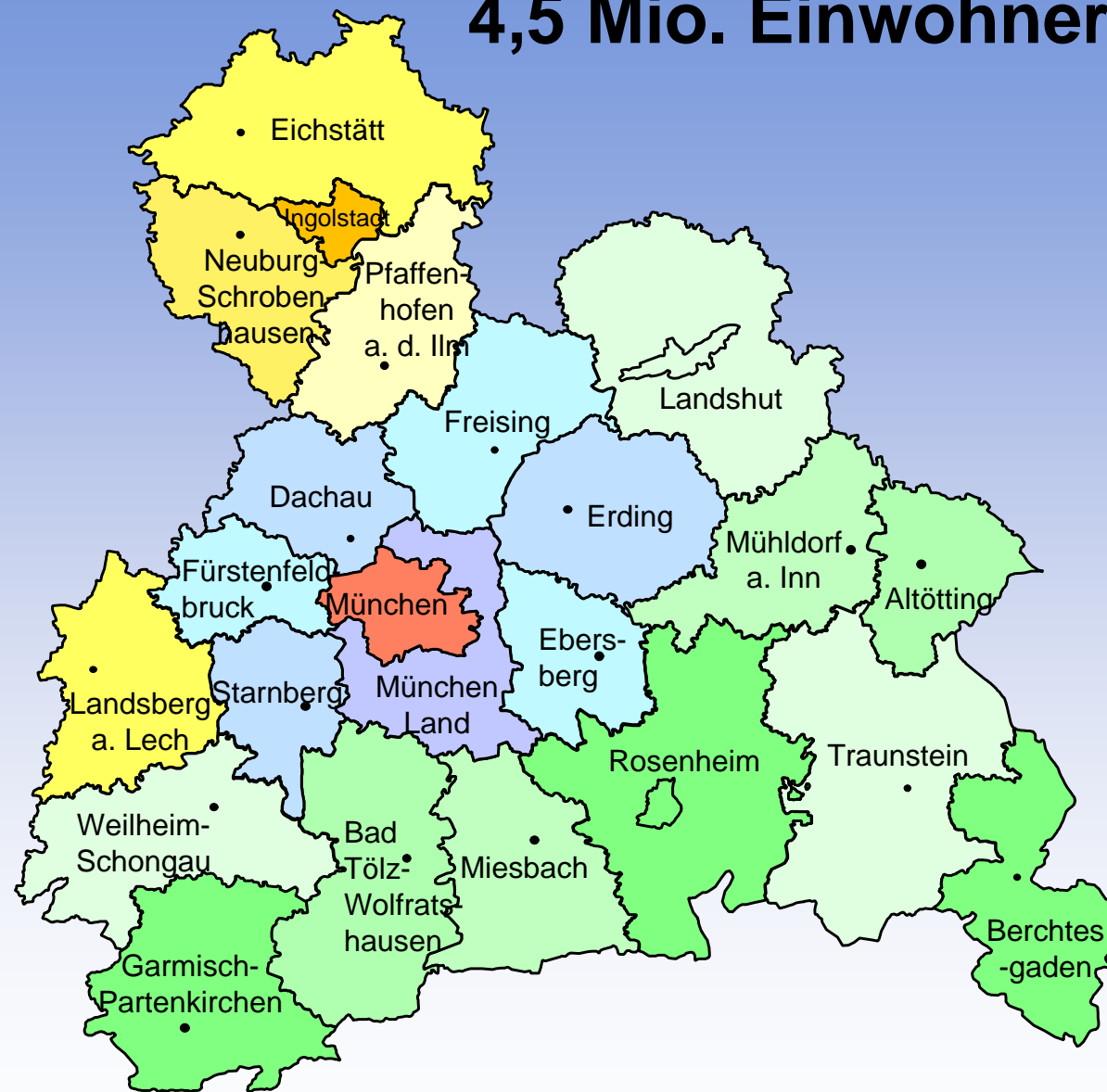

Interdisziplinäre und sektorübergreifende Dokumentation von Krankheitsverläufen

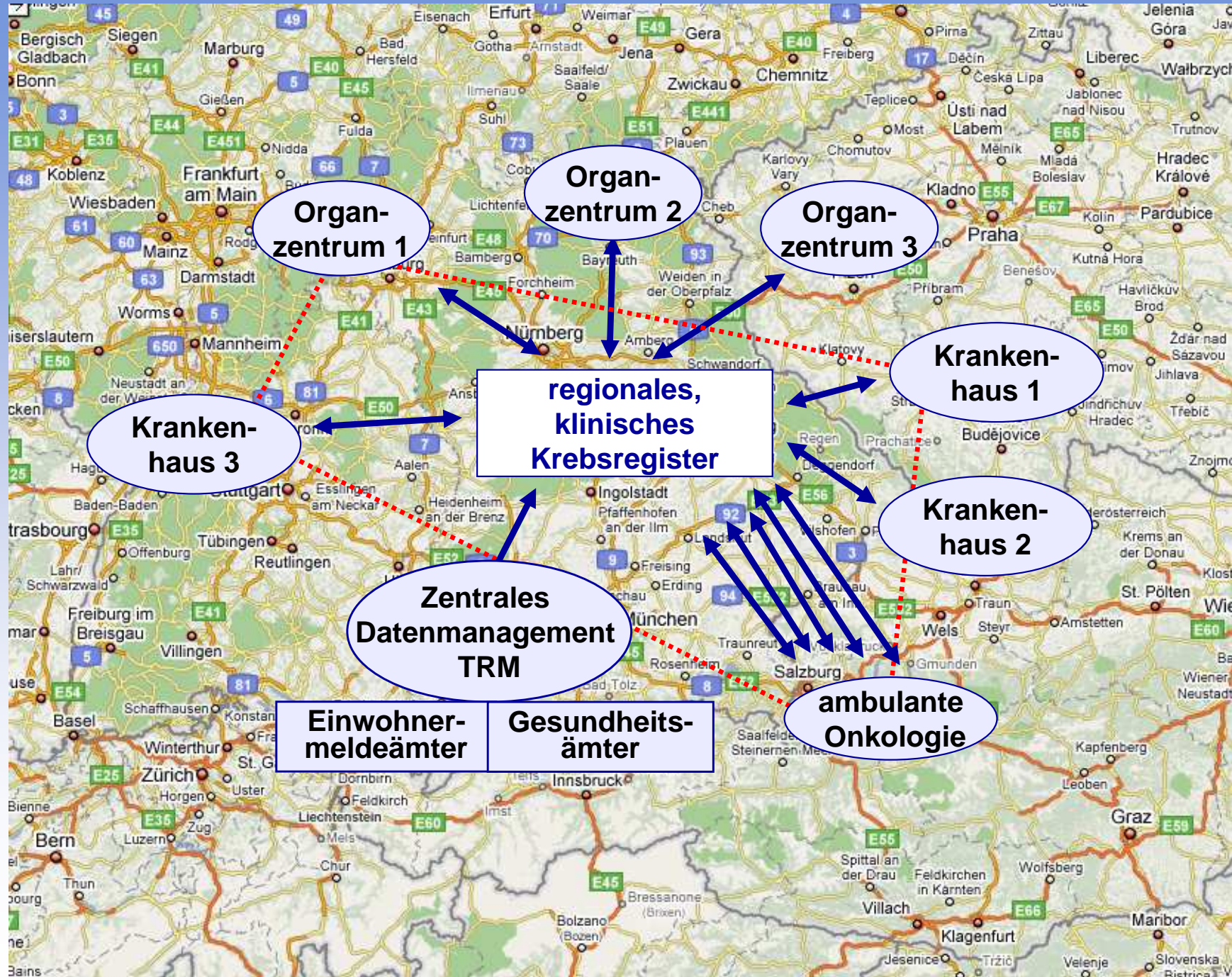

Versorgungsebenen, Patientenströme und Qualitätssicherung

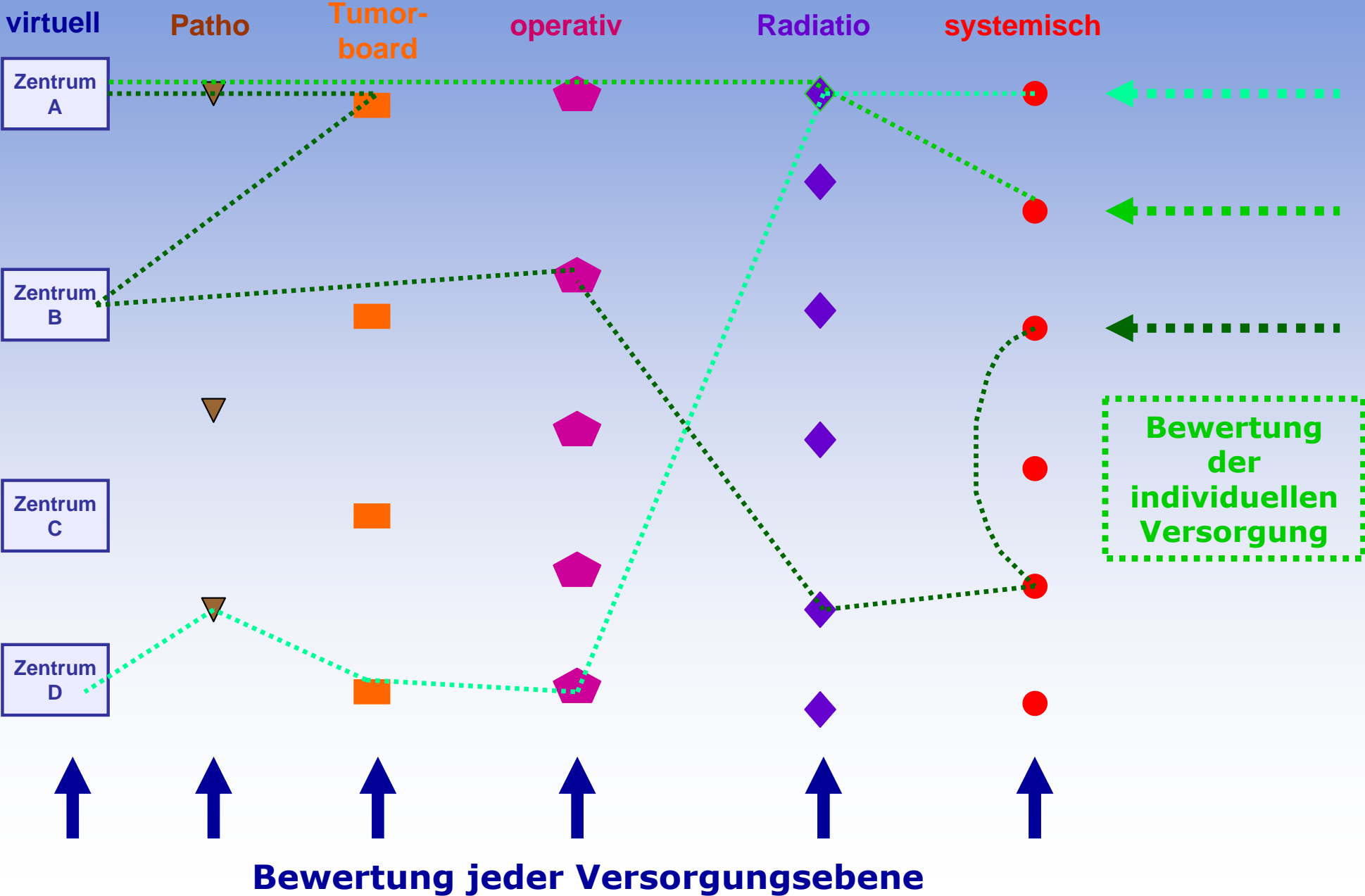

Das Tumorregister München im Internet

1

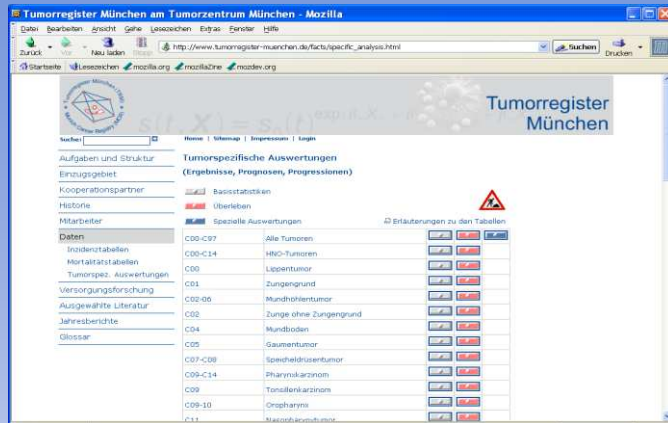

www.tumorregister-muenchen.de
für alle

2

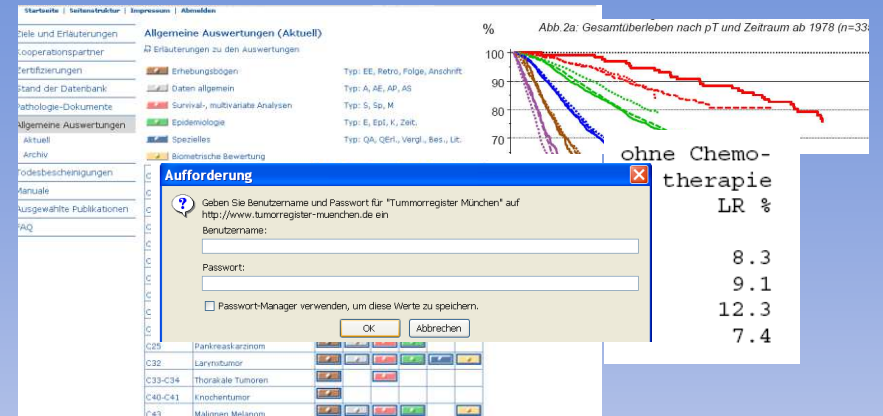

differenzierte, aggregierte Auswertungen
für „privilegierte“ Interessenten

3

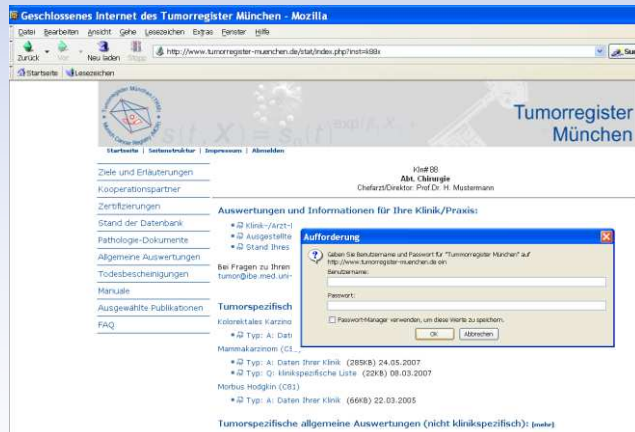

aggregierte, klinikspezifische
Auswertungen
nur für behandelnde Ärzte und Kliniken

4

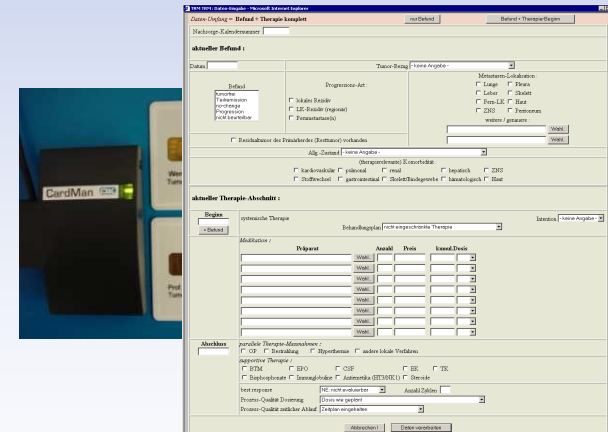

Kasuistiken, eigene Abfragen,
Internet-Eingaben
nur für behandelnde Ärzte und Kliniken

1 Offenes Internet – Informationen zum TRM und allgemeine tumorspezifische Analysen

Tumorregister München am Tumorzentrum München - SeaMonkey

TR1 http://www.tumorregister-muenchen.de/

Tumorregister München

Suche:

[Startseite](#) | [Seitenstruktur](#) | [Impressum](#) | [Login](#)

Tumorregister München (TRM) - Munich Cancer Registry (MCR)

Tumorregister München (TRM) des Tumorzentrums München (TZM) am Institut für med. Informationsverarbeitung, Biometrie und Epidemiologie (IBE)

Leitung: Prof. Dr. med. Jutta Engel, M.P.H.
Stellvertretung: Dr. rer. biol. hum. Gabriele Schubert-Fritschle

Wissenschaft / EDV

Renate Eckel, Andreas Kimminger, Frederic Klein, Dr. med. Anne Schlesinger-Raab M.P.H., Michael Schmidt, Simone Schrodli, Werner Tretter, Max Wiedemann

Prof. Dr. rer. hum. biol. Dieter Hölzel

Dokumentationsstelle

Telefon: 089/7095-4756/7756 oder 089/7095-4750/7750
Telefax: 089/7095-4753
E-Mail: tumor(at)ibe.med.uni-muenchen.de

Postanschrift:
Tumorregister München
IBE / Klinikum Großhadern
Marchioninstr. 15
81377 München

INFORMATIONEN ÜBER

- Förderungen
- Rechtsgrundlage
- Mitgliedschaften

LINKS ZU

- Bevölkerungsbez. Krebsregister Bayern
- Robert Koch-Institut

ZUM TZM

- Tumorzentrum München
- Projektgruppen
- Manuale

Navigation (links):

- Aufgaben und Struktur
- Einzugsgebiet
- Kooperationspartner
- Historie
- Mitarbeiter
- Daten
- Versorgungsforschung
- Ausgewählte Literatur
- Jahresberichte
- Glossar

1 Offenes Internet – Informationen zum TRM und allgemeine tumorspezifische Analysen

Tumorregister München
Munich Cancer Registry (MCR)

Suche:

[Home](#) | [Sitemap](#) | [Impressum](#) | [Login](#)

[Aufgaben und Struktur](#)
[Einzugsgebiet](#)
[Kooperationspartner](#)
[Historie](#)
[Mitarbeiter](#)
Daten
 [Inzidenztabelle](#)
 [Mortalitätstabelle](#)
 [Tumorspez. Auswertungen](#)
[Versorgungsforschung](#)
[Ausgewählte Literatur](#)
[Jahresberichte](#)
[Glossar](#)

**Tumorspezifische Auswertungen
(Ergebnisse, Prognosen, Progressionen)**

- Basisstatistiken
- Überleben
- Spezielle Auswertungen

[Nutzung der Daten des TRM](#)
[Erläuterungen zu den Tabellen](#)

C00-C97	Alle Tumoren			
C00-C14	HNO-Tumoren			
C00	Lippentumor			
C01	Zungengrund			
C02-06	Mundhöhlentumor			
C02	Zunge ohne Zungengrund			
C04	Mundboden			
C07-C08	Speicheldrüsentumor			
C09-C14	Pharynxkarzinom			
C09	Tonsillenkarzinom			
C09-10	Oropharynx			
C11	Nasopharynx-tumor			

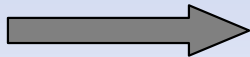

Tumorregister München am Tumorzentrum München - Mozilla

[Datei](#) [Bearbeiten](#) [Ansicht](#) [Gehe](#) [Lesezeichen](#) [Tools](#) [Fenster](#) [Hilfe](#)

[Zurück](#) [Vor](#) [Neu laden](#) [Stopp](#)

<http://www.tumorregister-muenchen.de/login.html>

[Suchen](#) [Drucken](#)

[Startseite](#) [Lesezeichen](#) [mozilla.org](#) [Latest Builds](#)

Tumorregister München
Munich Cancer Registry (MCR)

$s(t, X) = s_0(t) \exp(\beta_1 X_1 + \beta_2 X_2 + \dots + \beta_n X_n)$

Tumorregister München

Suche: [Home](#) | [Sitemap](#) | [Impressum](#) | [Login](#)

- [Aufgaben und Struktur](#)
- [Einzugsgebiet](#)
- [Kooperationspartner](#)
- [Historie](#)
- [Mitarbeiter](#)
- [Daten](#)
- [Versorgungsforschung](#)
- [Ausgewählte Literatur](#)
- [Jahresberichte](#)
- [Glossar](#)

Hier haben kooperierende Ärzte Zugriff auf eigene Ergebnisse.

Für die geschlossene Benutzergruppe der am TRM mitwirkenden Versorgungsträger besteht hier ein passwortgeschützter Online-Zugang zu ausführlichen epidemiologischen und klinikspezifischen Auswertungen.

Login, bitte klicken Sie **hier**.

- INFORMATIONEN ÜBER
- [Förderungen](#)
 - [Rechtsgrundlage](#)
 - [Mitgliedschaften](#)

- LINKS
- [Tumorzentrum München \(TZM\)](#)
 - [Manuale des TZM](#)
 - [Projektgruppen des TZM](#)
 - [Bevölkerungsbez. Krebsregister Bayern](#)
 - [Robert Koch-Institut](#)

Passwort

Geben Sie Benutzername und Passwort für "Tumorregister Muenchen" auf <http://www.tumorregister-muenchen.de> ein

Benutzername:

Passwort:

Passwort-Manager verwenden, um diese Werte zu speichern.

2+3 Zugang zum geschlossenen Internet über Benutzername und Passwort

2+3

Zugang zum geschlossenen Internet über Benutzername und Passwort

Geschlossenes Internet des Tumorregister München - Mozilla

http://www.tumorregister-muenchen.de/stat/auswertungen.php

Tumorregister München

Startseite | Seitenstruktur | Impressum | Abmelden

Ziele und Erläuterungen
Kooperationspartner
Zertifizierungen
Stand der Datenbank
Pathologie-Dokumente
Allgemeine Auswertungen
Aktuell
Archiv
Todesbescheinigungen
Manuale
Ausgewählte Publikationen
FAQ

Allgemeine Auswertungen (Aktuell)
Erläuterungen zu den Auswertungen

- Erhebungsbögen Typ: EE, Retro, Folge, Anschrift
- Daten allgemein Typ: A, AE, AP, AS
- Survival-, multivariate Analysen Typ: S, Sp, M
- Epidemiologie Typ: E, EpI, K, Zeit.
- Spezielles Typ: QA, QErI., Vergl., Bes., Lit.
- Biometrische Bewertung

C00-C97	Alle Tumoren						
C03-C06	Mundhöhle						
C07-C08	Speicheldrüse						
C09-C10	Oropharynxkarzinom						
C11	Nasopharynxkarzinom						
C15	Ösophaguskarzinom						
C16	Magenkarzinom						
C18-C20	Kolorektales Karzinom						
C22	Leberkarzinom						
C23-C24	Gallenkarzinom						
C25	Pankreaskarzinom						
C32	Larynxtumor						
C33-C34	Thorakale Tumoren						
C40-C41	Knochentumor						
C43	Malignen Melanom						
C45-C49	Weichteiltumor						



Ziele und Erläuterungen

Kooperationspartner

Zertifizierungen

Stand der Datenbank

Pathologie-Dokumente

Allgemeine Auswertungen

Aktuell

Archiv

Todesbescheinigungen

Manuale

Ausgewählte Publikationen

FAQ

Allgemeine Auswertungen (Aktuell)

Erläuterungen zu den Auswertungen

- Erhebungsbögen Typ: EE, Retro, Folge, Anschrift
- Daten allgemein Typ: A, AE, AP, AS
- Survival-, multivariate Analysen Typ: S, Sp, M
- Epidemiologie Typ: E, EpI, K, Zeit.
- Spezielles Typ: QA, QErI., Vergl., Bes., Lit.
- Biometrische Bewertung



C00-C97	Alle Tumoren					
C03-C06	Mundhöhle					
C07-C08	Speicheldrüse					
C09-C10	Oropharynxkarzinom					
C11	Nasopharynxkarzinom					
C15	Ösophaguskarzinom					
C16	Magenkarzinom					
C18-C20	Kolorektales Karzinom					
C22	Leberkarzinom					
C23-C24	Gallenkarzinom					
C25	Pankreaskarzinom					
C32	Larynxtumor					
C33-C34	Thorakale Tumoren					

A: Daten aller Kliniken - Dec 2007
 AE: Daten des epid. Einzugsgebiets - Dec 2007
 AP: Daten aller Pathologien - Dec 2007
 AS: Daten aller Strahlentherapien - Dec 2007
 A(Rektum): Daten aller Kliniken - Dec 2007
 AE(Rektum): Daten des epid. Einzugsgebiets - Dec 2007
 A(Kolon): Daten aller Kliniken - Dec 2007
 AE(Kolon): Daten des epid. Einzugsgebiets - Dec 2007

C18-C20	Kolorektales Karzinom					
C22	Leberkarzinom					

S: Survival Analysen - Mar 2008
 M: Multivariate Analysen - Apr 2007

C18-C20	Kolorektales Karzinom					
C22	Leberkarzinom					

E: Epidemiologie - Feb 2008
 Z: Zeittrend - Feb 2008

C18-C20	Kolorektales Karzinom					
C22	Leberkarzinom					
C23-C24	Gallenkarzinom					

QErI.: Erläuterungen - Dec 2007
 QA: Daten aller Kliniken - Dec 2007
 V: Klinikvergleiche - Dec 2007

**Benchmarking
 multivariate
 Adjustierung!**

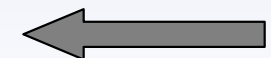

3

Zugang zum geschlossenen Internet über Benutzername und Passwort

Geschlossenes Internet des Tumorregister München - SeaMonkey

Datei Bearbeiten Ansicht Gehe Lesezeichen Extras Fenster Hilfe

Zurück Vor Neu laden Stopp TRM Suchen Drucken

Startseite Lesezeichen TRM

 Tumorregister München (TRM)
Munich Cancer Registry (MCR)

$s(t, X) = s_0(t) \exp(\beta_1 X_1 + \dots)$

Tumorregister München

[Startseite](#) | [Seitenstruktur](#) | [Impressum](#) | [Abmelden](#)

Ziele und Erläuterungen

Kooperationspartner

Zertifizierungen

Allgemeine Auswertungen

Pathologie-Dokumente

Todesbescheinigungen

Manuale

Ausgewählte Publikationen

FAQ

Kln# 88
Abt. Chirurgie
Chefarzt/Direktor: Prof. Dr. H. Mustermann

Auswertungen und Informationen für Ihre Klinik/Praxis:

- Klinik-/Arzt-Impressum (5KB) 05.10.2010
- Stand Ihres Patientenkollektivs (19KB) 05.10.2010
- Ausgestellte Todesbescheinigungen (5KB) 06.10.2010

Bei Fragen zu Ihren klinikspezifischen Auswertungen wenden Sie sich bitte an tumor@ibe.med.uni-muenchen.de.

Tumorspezifische Auswertungen für Ihre Klinik/Praxis:

Kolonreales Karzinom (C18-C20)

- Typ: A: Daten Ihrer Klinik (548KB) 16.06.2010
- Typ: A: Daten zum Darmzentrum (543KB) 16.06.2010
- Typ: Q: klinikspezifische Liste (49KB) 16.06.2010

Tumorspezifische allgemeine Auswertungen (nicht klinikspezifisch): [\[mehr\]](#)

Fertig

4 Internet – Zugriff auf Datenbank über Chipkarte bzw. im Intranet

Tumorregister München
TRM
am Tumorzentrum München
der medizinischen Fakultäten
der
Ludwig-Maximilians-Universität
und der Technischen Universität
e-mail:

zur Haupt-Auswahl

Benutzer hoelzel
Typ = G Gesamt-Abteilung
Klinik_Nr 0

EXIT!

Identitäts-Wahl
für privilegierten Benutzer :

KTYP
Klinik_Nr
KV_Nr

Identität setzen

Tumorregister München
Haupt-Auswahl

Einzelanfragen Patienten-Verlauf

Nachsorge-Kalender-Nr.

erforderliche Angaben :
Kalender-Nr. + Geburtsdatum

mit vollem Namen

erforderliche Angaben :
Geburtsdatum und
Vor-/Zu-Name + Geschlecht,
soweit zur Identifikation nötig

bekannte PAT_ID

erforderliche Angaben :
Pat_ID (des TRM) + Geburtsdatum

Namens-Abfragen ohne Dateneingabe

**Patienten-Listen und Statistiken
(Klinik_Nr-, KV_NR-spezifisch)**

Basis-Zahlen

Diagnosen pro Jahr

ausstehende Ersterhebungen zu Pathobefunden

ausstehende Ersterhebungen zu DCO-Fällen

Tumor-spezif. Patienten-Listen

offene WEB-Eingaben

Fertig Lokales Intranet